

# Bekken anatomie

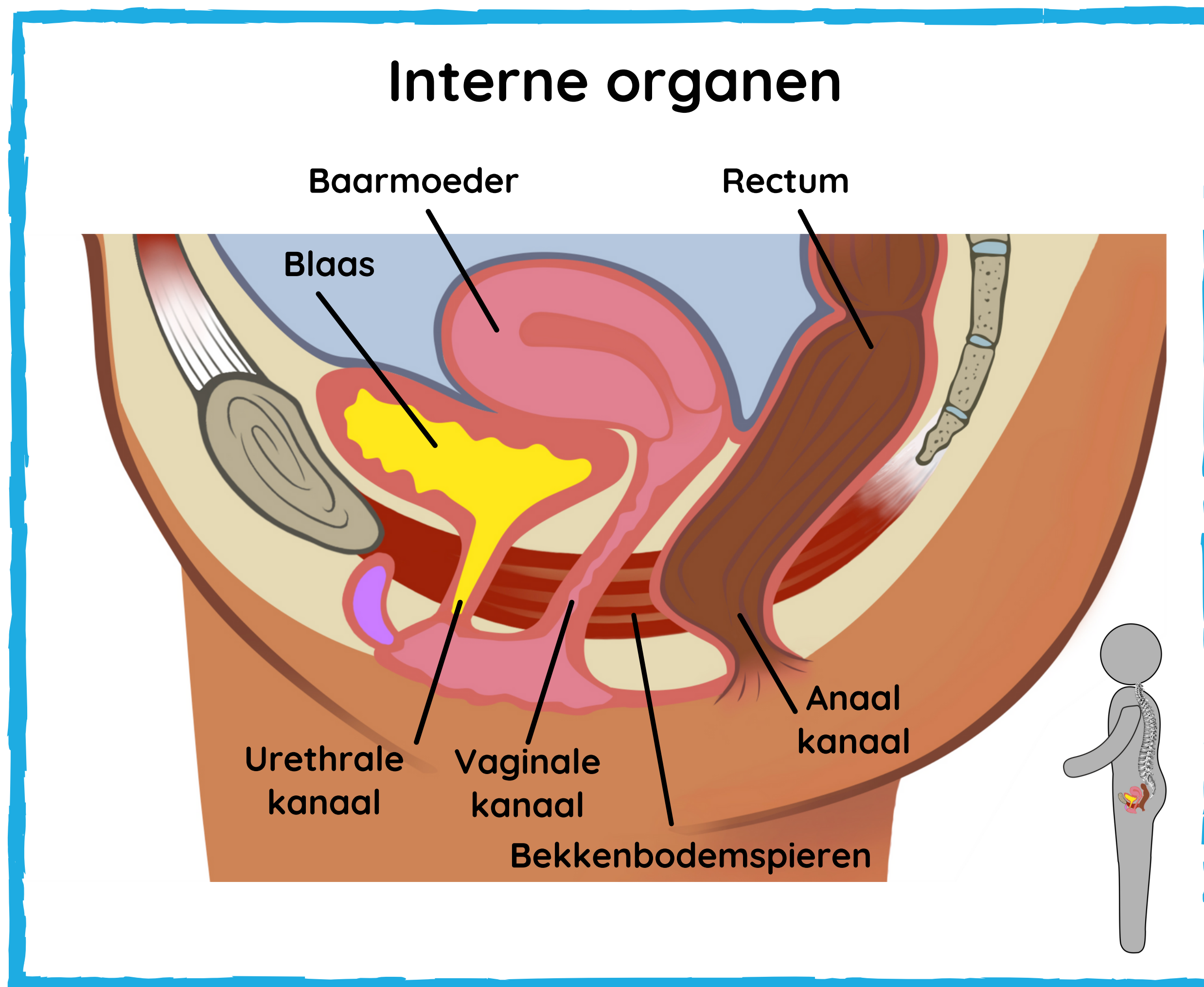

Een zijaanzicht van een vrouwelijk lichaam dat middendoor "geopend" is. We kijken naar de binnenkant van haar rechter inwendige organen.

**Blaas:** hier wordt urine opgeslagen.

**Urethrale kanaal:** hier komt de urine uit.

**Baarmoeder:** Hier groeit een baby.

**Vaginale kanaal:** Dit is voor seks en bevalling.

**Rectum:** Hier wordt de stoelgang opgeslagen.

**Anale kanaal:** Dit is waar vast of vloeibare stoelgang en gas uitkomen.

De bekkenbodemspieren hechten aan de voorzijde vast aan het schaambeen en strekken zich helemaal naar achteren uit om verbinding te maken met het staartbeen aan de achterzijde.